

# ข่าวเมอร์ริวา

จดหมายข่าวฉบับที่ 3

5 มีนาคม 2568

ชมรมอาหารเช้า

เปิดทุกวันตั้งแต่ 8 โมงเช้า

วันที่ 20 มีนาคม

ห้องประชุมหมายเลข 11

การว่ายน้ำสำหรับนักเรียนชั้นปีที่ 6

ค่ายกลางวัน 6

มีนาคม - 13 มีนาคม <sup>ไทย</sup>

แผนการเรียนรู้อิง NAPLAN 11 - 25<sup>th</sup>

มีนาคม

เข็มนาฬิกา

โปรดตรวจสอบให้แน่ใจว่าทาง

สำนักงานมีที่อยู่อีเมลของ

คุณ

อีเมลของเราคือ:

merriwaps@education.wa.edu.au

เว็บไซต์ของเราคือ

www.merriwaps.wa.edu.au

ทัศนศึกษาของนักเรียนชั้นปีที่ 1 วันที่ 19 มีนาคม

พวกเราโชคดีมากที่ได้รับสิทธิ์เข้าร่วมโครงการอบรมความปลอดภัย

ในการขี่จักรยานและรถโฟล์ค!

นักเรียนชั้นปีที่ 1 จะต้องจ่ายเฉพาะค่ารถบัสเท่านั้น

การประชุมรายงานผลการเรียนระหว่างผู้ปกครอง

และครู ปีนี้กระทรวงศึกษาธิการได้อนุมัติให้มีการประชุมผู้ปกครองและครูเพิ่มเติม การประชุมของเราจะมีขึ้นในวันพุธที่ 25 มีนาคม เวลา 8.30 น.

- 17.00 น. และวันจันทร์ที่ 10 สิงหาคม เวลา 8.30 น. - 14.40 น. <sup>ไทย</sup>

ไทย

นักเรียนจะไม่มาเรียนในวันเหล่านี้

หากคุณทำงานและไม่สามารถจัดการเรื่องอื่นได้ ทางโรงเรียนจะจัดเจ้าหน้าที่ดูแลคุณ

การนัดหมายจะดำเนินการผ่านระบบออนไลน์ และการจองจะดำเนินการผ่านระบบออนไลน์

เปิดให้บริการเร็วๆ นี้

ความปลอดภัยของลานจอดรถรูปไข่

โปรดปฏิบัติตามทิศทางจราจร

มีลูกศรบอกทิศทางในลานจอดรถด้านหลัง เราต้องการให้

ความปลอดภัยของนักเรียนและครอบครัวของเรา

นางซู วอเตอร์เฮาส์ และนายคริสโตเฟอร์ เฟนน์

อาจารย์ใหญ่

Breakdown	Attendance Rate %	Regular	At Risk Indicated	At Risk Moderate	At Risk Severe	Auth. %	Unauth. %
KIN	87.0%	34	4	5	5	75%	25%
PPR	89.6%	26	5	2	5	49%	51%
Y01	88.6%	38	1	6	5	33%	67%
Y02	88.1%	29	5	3	3	47%	54%
Y03	90.3%	42	4	3	5	57%	43%
Y04	87.2%	25	8	4	4	60%	40%
Y05	84.7%	32	8	11	3	55%	45%
Y06	86.1%	28	5	2	5	56%	44%
Compulsory	87.8%	220	36	31	30	51%	49%

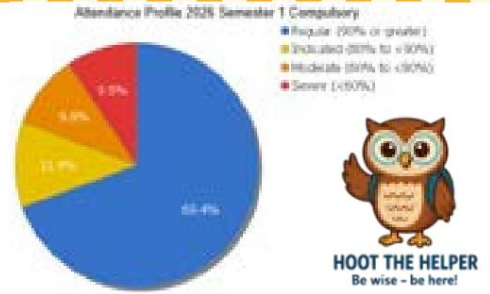

ขอขอบคุณที่ท่านให้ความสำคัญกับการที่บุตรหลานของท่านมาโรงเรียนอย่างสม่ำเสมอ การมาโรงเรียนอย่างสม่ำเสมอไม่เพียงแต่ช่วยส่งเสริมความก้าวหน้าทาง  
ด้านวิชาการเท่านั้น แต่ยังช่วยให้เด็กฯ สร้างมิตรภาพที่แน่นแฟ้น พัฒนาทักษะทางสังคมที่สำคัญ เสริมสร้างความสามารถในการแก้ปัญหา และเติบโตอย่างมั่นคงและเข้ม  
แข็งอีกด้วย

ทุกวันนี้โรงเรียนมอบโอกาสในการเรียนรู้ที่มีคุณค่า ซึ่งไม่สามารถจำลองได้อย่างสมบูรณ์ที่บ้าน เมื่อเด็กฯ มาโรงเรียนอย่างสม่ำเสมอ พวกเขาจะสามารถตามทันแนวคิด  
ใหม่ๆ ได้ดีขึ้น มีส่วนร่วมในกิจกรรมกลุ่ม และรู้สึกถึงความเป็นส่วนหนึ่งของชุมชนโรงเรียนของเราอย่างเข้มแข็ง

เราเข้าใจว่าบางครั้งการเข้าเรียนอาจเป็นเรื่องท้าทาย หากครอบครัวของคุณต้องการความช่วยเหลือ โปรดอย่าลังเลที่จะติดต่อเรา เราพร้อมที่จะร่วมมือกับคุณเพื่อให้  
แน่ใจว่าเด็กทุกคนสามารถเติบโตได้อย่างเต็มที่

เราทุกคนสามารถร่วมมือกันเพื่อมอบโอกาสที่ดีที่สุดให้ลูกฯ ของเราประสบความสำเร็จได้

การบริจาคของ RAAFA

พวกเราขอขอบคุณเป็นอย่างยิ่งต่อผู้อยู่อาศัยและเจ้าหน้าที่ที่ได้บริจาคเครื่องเขียนจำนวนมากให้กับห้องเรียน  
ของเรา

เด็กบางคนมาโรงเรียนโดยไม่มีอุปกรณ์การเรียนที่จำเป็น และเงินบริจาคเหล่านี้ช่วยให้เรามั่นใจได้ว่าเด็กทุก  
คนได้รับการสนับสนุนในห้องเรียน

มันต้องอาศัยความร่วมมือจากหลายๆ คนจริงๆ และเราก็รู้สึกขอบคุณที่เรามีทุกคน!



NAPLAN: เป็นเพียงส่วนหนึ่งของเรื่องราวทั้งหมด

เนื่องจากใกล้ถึงวันสอบ NAPLAN แล้ว เราอยากให้ครอบครัวของเรานับใจว่า การประเมินเหล่านี้เป็นเพียง ภาพรวม ของทักษะการอ่านและการเขียน รวมถึงทักษะทางคณิตศาสตร์ของบุตร  
หลานของท่านในแต่ละวันเท่านั้น แม้ว่าข้อมูลจะมีประโยชน์ แต่ก็ก็เป็นเพียงส่วนเล็ก ๆ ส่วนหนึ่งของเส้นทางการเรียนรู้ของบุตรหลานของท่านเท่านั้น

ที่โรงเรียนประถมเมอร์ริวา เราองเด็กทุกคนในฐานะผู้เรียนแบบองค์รวม ความคิดสร้างสรรค์ การแก้ปัญหา ความอดทน ความเมตตา ความอยากรู้อยากเห็น และความพยายามที่พวกเขานำมาสู่ห้องเรียนในแต่ละวัน ส่วนเป็นต้นข่งที่สำคัญของการเติบโตของพวกเขา ซึ่ง  
วัดผลได้มากกว่าการทดสอบใดๆ เพียงอย่างเดียว

เราสนับสนุนให้นักเรียนมองการสอบ NAPLAN เหมือนกับงานในห้องเรียนทั่วไป คือ พยายามอย่างเต็มที่ รักษาความสงบ และอย่า กัดดันตัวเอง สิ่งที่สำคัญที่สุดสำหรับเราคือสุขภาวะและ  
ความมั่นใจของนักเรียน

หากคุณมีคำถามใดๆ เกี่ยวกับ NAPLAN หรือความก้าวหน้าในการเรียนรู้ของบุตรหลาน โปรดติดต่อเราได้เลย

นางซู วอเตอร์เฮาส์  
อาจารย์ใหญ่



สภาผู้แทนนักเรียนและงานประชุมผู้นำ GRIP วันศุกร์ที่ 20 กุมภาพันธ์ สภาผู้แทนนักเรียนได้เข้าร่วมงานประชุมผู้นำ GRIP ประจำปี



ปี 2026 เราเดินทางโดยรถไฟไปยัง Elizabeth Quay ก่อนที่จะเข้าไปในสถานที่จัดงาน ห้องประชุมมีขนาดใหญ่มาก และเต็มไปด้วยนักเรียนจากหลายโรงเรียน ข้อความ  
สำคัญของวันนั้นคือ การเป็นผู้นำที่แข็งแกร่งนั้นเกี่ยวข้องกับการเผชิญหน้ากับความท้าทาย การรับใช้ผู้อื่น และที่สำคัญที่สุดคือ การแสดงออกถึงความซื่อสัตย์สุจริต



ความซื่อสัตย์สุจริตหมายถึงการทำให้สิ่งที่ถูกต้องและเที่ยงธรรม แม้ว่าจะเป็นเรื่องยากหรือ  
เมื่อความคาดหวังผลักดันให้คุณไปในทิศทางอื่นก็ตาม

พวกเราได้พบปะผู้คนใหม่ๆ มากมายและเรียนรู้สิ่งต่างๆ มากมาย มันเป็นวันที่ยิ่งใหญ่ และพวกเรา รู้สึกเหนื่อยล้าอย่าง  
แน่นอนเมื่อจบลง แต่พวกเรา รู้สึกได้รับแรงบันดาลใจและตื่นเต้นกับโอกาสในการเป็นผู้นำที่รออยู่ข้างหน้าโรงเรียน

จากคณะกรรมการนักเรียนประจำปี 2026 ของคุณ

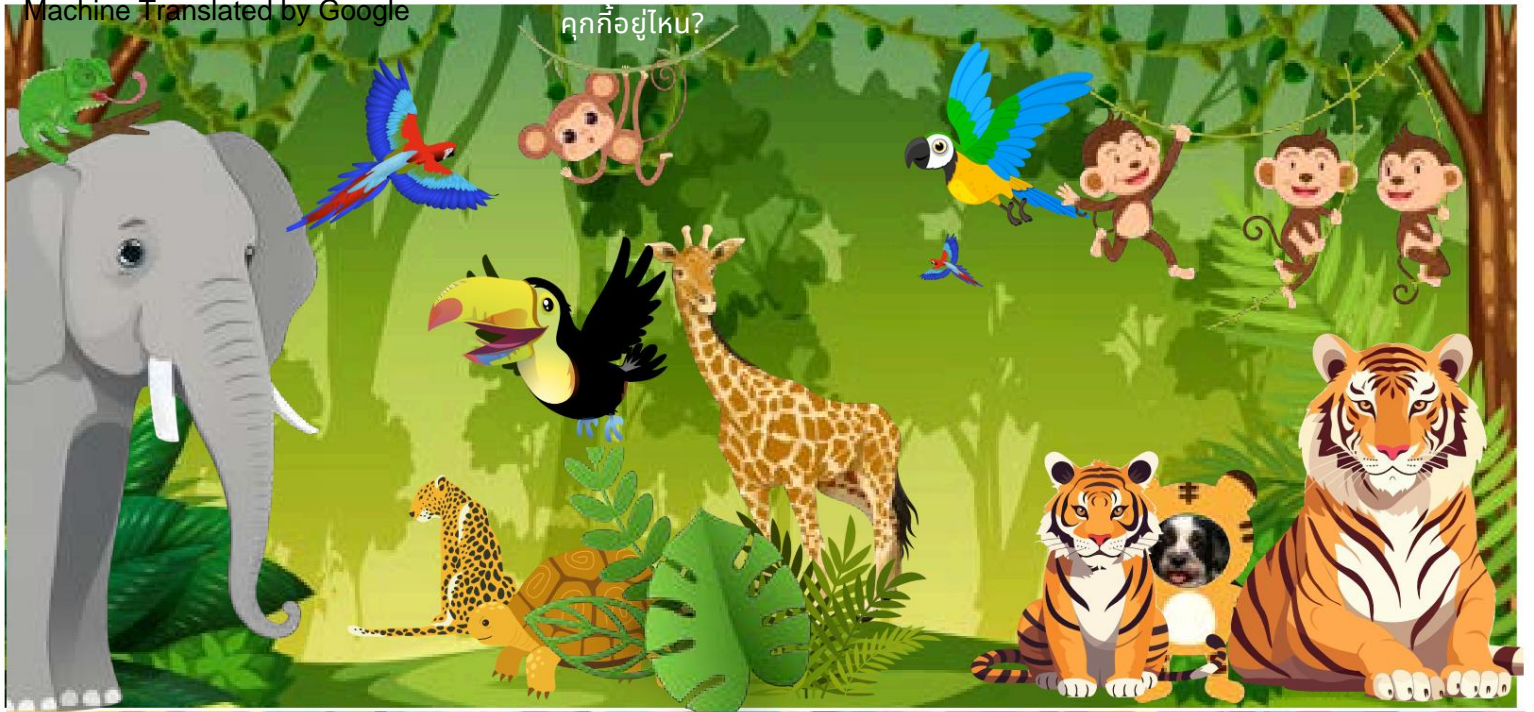

นักสังคมสงเคราะห์นักศึกษา มหาวิทยาลัยวอชิงตัน

เรียนผู้ปกครองทุกท่าน

สวัสดีค่ะ! ดิฉันชื่อ อีซาเบล โรเจอร์ส เป็นนักศึกษาฝึกงานด้านสังคมสงเคราะห์จากมหาวิทยาลัยเวสเทิร์นออสเตรเลีย (UWA) ดิฉันมีความสุขที่ได้มาฝึกงานที่โรงเรียนประถมเมอร์ริวาในภาคเรียนที่ 1 ค่ะ!

งานสังคมสงเคราะห์คือการให้ความช่วยเหลือผู้อื่น และบทบาทของดิฉันที่นี่ ซึ่งทำงานร่วมกับครูใหญ่ ซูวอเตอร์เฮาส์ คือการสนับสนุนนักเรียนและครอบครัวของพวกเขาที่โรงเรียนเมอร์ริวา ให้รู้สึกว่าการเอาใจใส่และรับฟัง และมีความรู้สึกผูกพันและเชื่อมโยงกับชุมชนโรงเรียนอย่างแน่นแฟ้น

ดิฉันจะเป็นคนที่เปิดรับและพร้อมจะพูดคุยกับทุกคน และดิฉันจะอยู่ที่ชมรมอาหารเข้าทุกวันจันทร์ถึงศุกร์ ดั่งนั้นโปรดแวะมาทักทายกันได้เลย!



ข่าวสารจากป่าเมอร์ริวา มิววาคี นักเรียนชั้นประถม

ศึกษาปีที่ 5 และ 6 ของเรารู้สึกตื่นเต้นที่จะเริ่มต้นบทเรียนการตรวจสอบป่ารายเดือนกับ ดร. เกรย์ คูปลินด์ จากมหาวิทยาลัยเมอร์ริวาคี ขณะนี้ป่าที่เราปลูกโดยใช้วิธีมิววาคีในภาคเรียนที่ 3 ปี 2022 มีการเจริญเติบโตดีขึ้นเมื่อเทียบกับการเจริญเติบโตของต้นไม้ที่ปลูกโดยไม่ใช้วิธีมิววาคีในเวลาเดียวกัน นี่เป็นเรื่องที่น่าทึ่งมาก!

เรารู้สึกตื่นเต้นที่ได้พบตัวอย่างความหลากหลายทางชีวภาพในป่าของเราอย่างต่อเนื่อง ซึ่งยังไม่เคยพบในป่าขนาดเล็กอื่นๆ ในรัฐเวสเทิร์นออสเตรเลีย เป็นเรื่องที่น่ายินดีที่นักเรียนของเราได้มีส่วนร่วมในโครงการที่น่าตื่นเต้นนี้ โดยให้ข้อมูลป่าของเราแก่กรมอุตสาหกรรมหลักและการพัฒนาภูมิภาค ในฐานะส่วนหนึ่งของโครงการวิจัยที่ตรวจสอบความหลากหลายทางชีวภาพของจุลินทรีย์ในดิน อัตราการหายใจของดิน และการใช้ eDNA ในการวิจัยทางนิเวศวิทยา สิ่งนี้ช่วยให้นักเรียนของเราพัฒนาทักษะในฐานะผู้นำและนักวิทยาศาสตร์พลเมือง ผ่านบทเรียนในด้านวิทยาศาสตร์ เทคโนโลยี วิศวกรรมศาสตร์ และคณิตศาสตร์ (STEM) การฟื้นฟูสิ่งแวดล้อม ความยั่งยืนในเมือง และการเปลี่ยนแปลงสภาพภูมิอากาศ

สิ่งที่น่าภาคภูมิใจยิ่งกว่าคือการที่เราได้มีส่วนร่วมในการวิจัยล่าสุด ซึ่งแสดงให้เห็นว่าโครงการป่าไม้ของเราไม่เพียงแต่มีผลกระทบต่อความเป็นอยู่ที่ดีของนักเรียน เป็นเรื่องน่ายินดีอย่างยิ่งที่ดร. คูปลินด์ ผู้ซึ่งได้รับรางวัลและการเสนอชื่อเข้าชิงรางวัลมากมายที่เกี่ยวข้องกับโครงการ Pocket Forests WA ได้เข้าร่วมเป็นสมาชิกคณะกรรมการโรงเรียนของเรา



ผู้ได้รับใบประกาศเกียรติคุณ



ขอแสดงความยินดีกับผู้ที่ได้รับใบประกาศเกียรติคุณล่าสุดทุกท่าน

- ห้อง 1 - ชาร์ลีและฮามาร์
- ห้อง 2 - อารียาและโนอาห์
- ห้อง 6 - มาร์เลียและเพอ
- ห้อง 7 - เจสันและอลิส
- ห้อง 11 - เจรมีและคีนู
- ห้อง 12 - เคนยและอาร์ฮิน
- ห้อง 15 - เพย์ตันและนิกสัน
- ห้อง 16 - ไค, อาลียาห์ และแมคเคนซี
- ห้อง 17 - ดยุกและแอนกัส
- ห้อง 21 - เคลแลนและเอลิซาเบธ
- ห้อง 22 - Room 22



การจับฉลากใบจดหมายข่าว - คุณก็อยู่ไหน?

ฉันได้อ่านจดหมายข่าวฉบับที่ 3 แล้ว ลายเซ็นผู้ปกครอง \_\_\_\_\_ ชื่อเด็ก \_\_\_\_\_ ห้องเลข  
ที่ \_\_\_\_\_ คุณก็คือ \_\_\_\_\_ ผู้ชนะสัปดาห์ที่แล้วคือ เคนซี ห้อง 11



## COMPASS คุณกำลังพลาดอะไรไปบ้าง?

Compass คือช่องทางที่เราใช้สื่อสารกับครอบครัว ผ่านแอป Compass เราจะแชร์ข้อมูลอัปเดตเกี่ยวกับสิ่งที่เรากำลังทำอยู่ในห้องเรียนและโรงเรียนของเรา นอกจากนี้เรายังใช้แอปนี้ในการแจ้งข้อมูลการเข้าเรียนของนักเรียน และคุณยังสามารถใช้แอปนี้เพื่อแจ้งให้เราทราบเมื่อบุตรหลานของคุณขาดเรียนได้อีกด้วย คุณจะได้รับการแจ้งเตือนเกี่ยวกับพฤติกรรมที่ดีต่างๆ ซึ่งรวมถึงใบประกาศเกียรติคุณด้วย

เริ่มต้น ใช้งาน ไปที่ App

Store หรือ Google Play Store แล้วดาวน์โหลดแอป Compass

เราได้ส่งข้อมูลการเข้าสู่ระบบของคุณทางอีเมลแล้ว หากคุณไม่ได้รับอีเมล โปรดติดต่อสำนักงานของเรา

เมื่อคุณเข้าสู่ระบบแล้ว คุณจะสามารถรีเซตรหัสผ่านของคุณได้

หากต้องการความช่วยเหลือและคำแนะนำเพิ่มเติมเกี่ยวกับงานต่างๆ สามารถดูได้ที่เว็บไซต์ของโรงเรียน มีคำแนะนำที่ละเอียดเกี่ยวกับวิธีการบันทึกการเข้าเรียนและการใช้งานแอป นอกจากนี้ ฟังก์ชันติดต่อครูในแอปจะส่งข้อความไปยังอีเมลที่ไม่ได้รับการตรวจสอบ ดังนั้นวิธีที่ดีที่สุดในการติดต่อครูของบุตรหลานของคุณคือ ทางอีเมล merriwa.ps@education.wa.edu.au หรือทางหมายเลขโทรศัพท์ของโรงเรียนที่ 6206 2340

## ที่จอดรถสำหรับผู้ปกครอง

ลานจอดรถที่อยู่ติดกับสวนแอดมิสชันมีจุดจอดรถสำหรับรับส่งนักเรียน และการจราจรเป็นแบบทางเดียวเท่านั้น

กรุณาอย่าจอดรถในบริเวณจุดจอดรถรับส่งผู้โดยสาร หรือบริเวณที่ไม่มีช่องจอดรถที่กำหนดไว้

หากคุณต้องออกจากรถ โปรดจอดรถในช่องจอดที่กำหนดไว้เท่านั้น

เมื่อรถบัสส่งนักเรียนลงแล้ว เจ้าหน้าที่ของ ESC จะรอรับนักเรียนอยู่ที่นั่น แต่การลงจากรถอาจใช้เวลาเล็กน้อย

โปรดอดทนรออยู่ด้านหลังรถบัส เพื่อให้บริเวณนั้นปลอดภัยสำหรับทุกคน



## แผนการเรียนรู้สำหรับผู้ปกครอง ภาคเรียนที่ 1 ปี 2026

มร สัปดาห์	วันจันทร์	วันอังคาร	วันพุธ	วันพฤหัสบดี	วันศุกร์
มีนาคม	5 2 วันแรงงาน	3 แบบฝึกหัด NAPLAN	4	5 จดหมายข่าว ห้อง 22 การประชุมคณะกรรมการ	6 ค่ายกลางวันสำหรับนักเรียนชั้นปีที่ 6
6	9 ชั้นปีที่ 6 ทะเลสาบหยานเซป การว่ายน้ำ	10 ชั้นปีที่ 6 ทะเลสาบหยานเซป การว่ายน้ำ	11 เอ็นพีแอลเอ็น ชั้นปีที่ 6 ทะเลสาบหยานเซป การว่ายน้ำ	12 เอ็นพีแอลเอ็น ชั้นปีที่ 6 ทะเลสาบหยานเซป การว่ายน้ำ	13 เอ็นพีแอลเอ็น ค่ายกลางวันสำหรับนักเรียนชั้นปีที่ 6 ชั้นปีที่ 6 ทะเลสาบหยานเซป การว่ายน้ำ
7	16 เอ็นพีแอลเอ็น	17 เอ็นพีแอลเอ็น	18 เอ็นพีแอลเอ็น	19 เอ็นพีแอลเอ็น จดหมายข่าว ห้อง 9 เจ้าหน้าที่ตำรวจดูแล ทัศนศึกษา ชั้นปีที่ 1	20 เอ็นพีแอลเอ็น ห้องประชุมหมายเลข 11
8	23 เอ็นพีแอลเอ็น	24	25 รายงานระหว่างกาล วัน	26	27 เจ้าหน้าที่ตำรวจดูแล K-6
มี.ค./ เมษายน	9	30 31 งานรื่นเริงฤดูร้อน การถ่ายภาพ MSP	1 การถ่ายภาพ MSP	2 จดหมายข่าว การถ่ายภาพ MSP ผู้อำนวยการ ชายามบ่าย	3 วันศุกร์ประเสริฐ